



**PROGETTO DI RISTRUTTURAZIONE CON
AMPLIAMENTO E RIASSETTO FUNZIONALE
DELLA CASA DI RIPOSO "CAP. LUIGI
ZABERT" AI FINI DELL'ACCREDITAMENTO
ISTITUZIONALE** (edificio don. Boero Nuovo)

Rel. N. 25 - 2019 del 14/09/2019 - Del. 41 - 25/04/2019/2020

VALFENERA, VIA F. BINELLI, 34

Proprietà / Committente:

IPAS CAP. L. ZABERT
VIA BINELLI, 34
14015 - VALFENERA (AT)

Responsabile Unico del Procedimento (R.U.P.):

Arch. Roberto CARDACI

GRUPPO DI PROGETTAZIONE:

Responsabile progetto:

Ing. Fiore MAZZA

Ord. Ing. Prov. TO - n. 44345

Raggruppamento Temporaneo di Professionisti:

Ing. MAZZA FIORE

Ord. Ing. Prov. TO - n. 44345

(Progettazione architettonica e strutturale)

Arch. GALLINA GIANFRANCO

Ord. Arch. Prov. TO - n. 44349

(Progettazione architettonica e strutturale)

Ing. TANNONE LUIGI

Ord. Ing. Prov. TO - n. 44349

(Progettazione impianti elettrici e speciali)

P.L. BASSO MALBIZIO

Collegio P.L. Prov. TO - n. 1441

(Progettazione impianti meccanici)

Collaboratori:

Arch. ENRICO GIANCO

Arch. MAZZA LUCA

Oggetto tavola:

Strutturale :
-piano vespaio - pareti

Scala:

1/50

Data:

Dicembre 2014

nome file:

rev.:

data:

redaz.:

controllo:

autorizzazione:

Str. 3

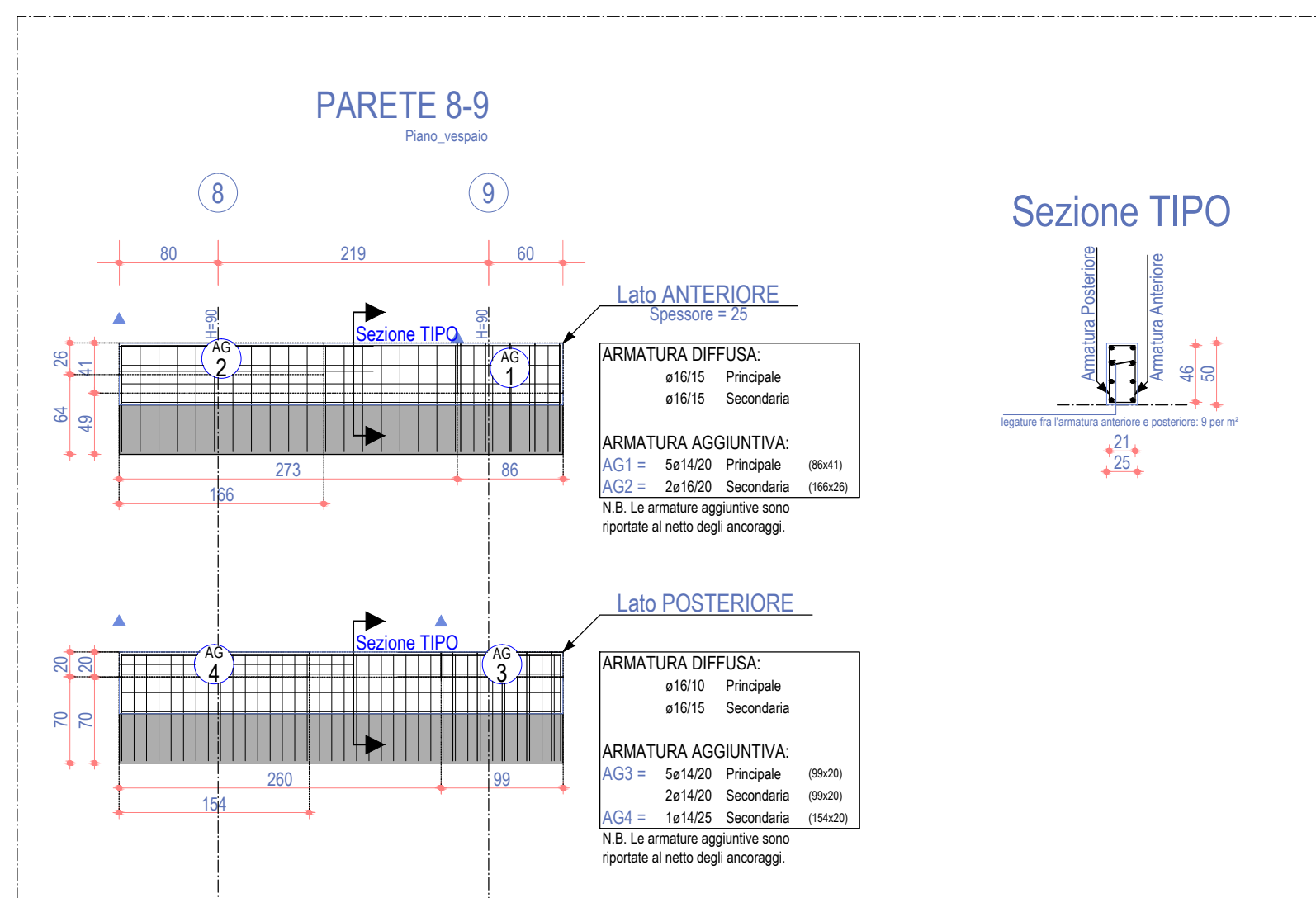

Scala: 1/50

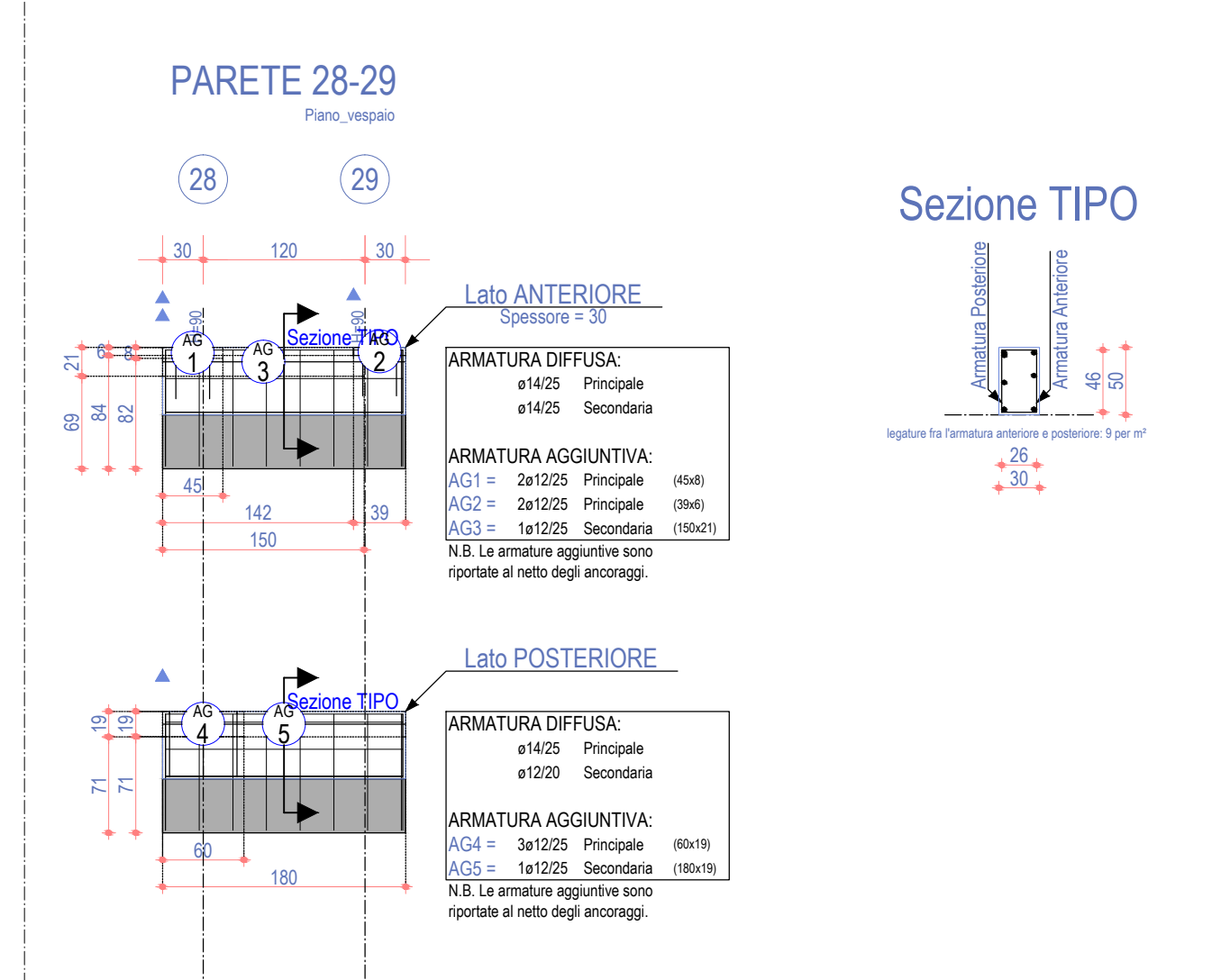

Scala: 1/50

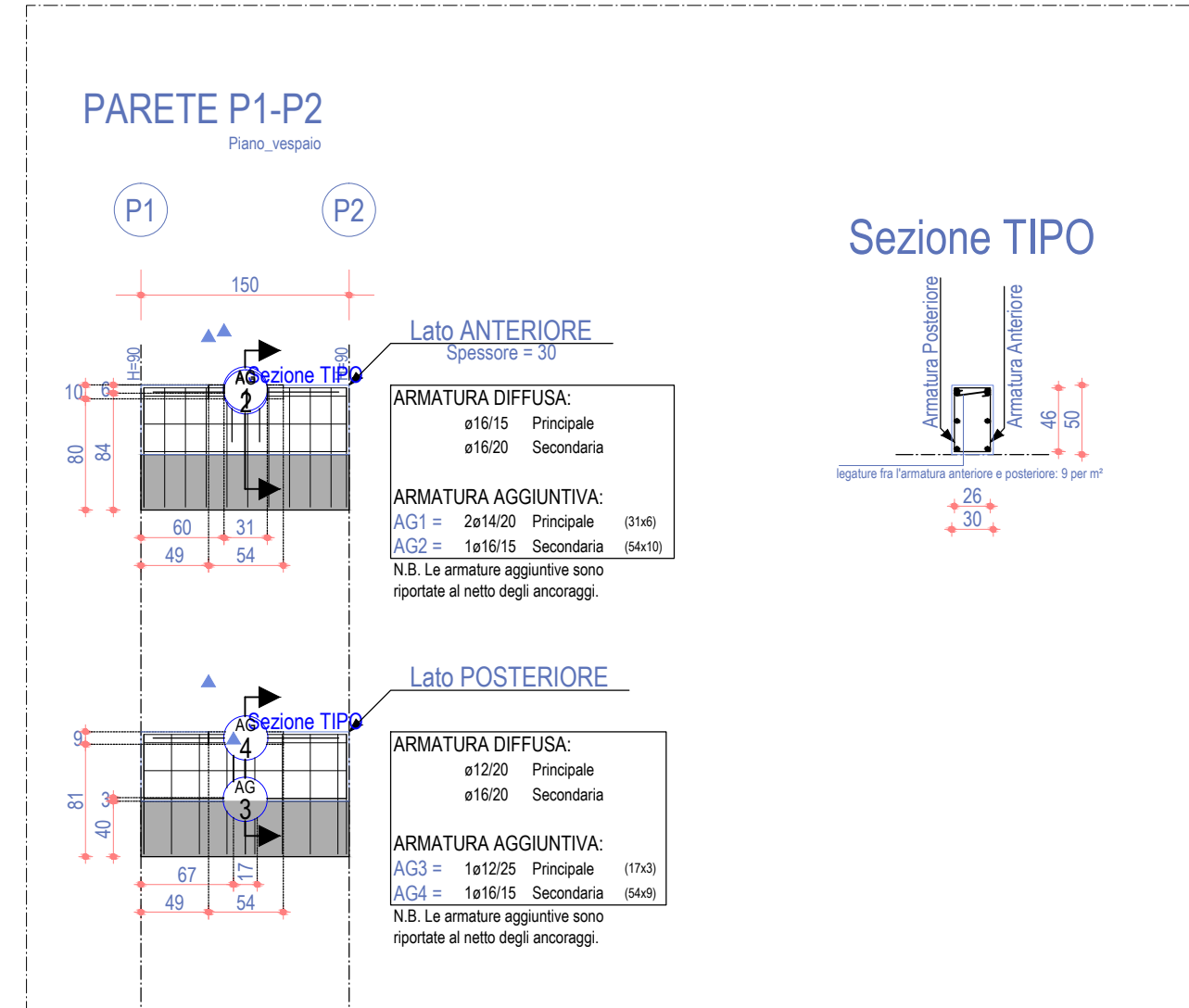

Scala: 1/50

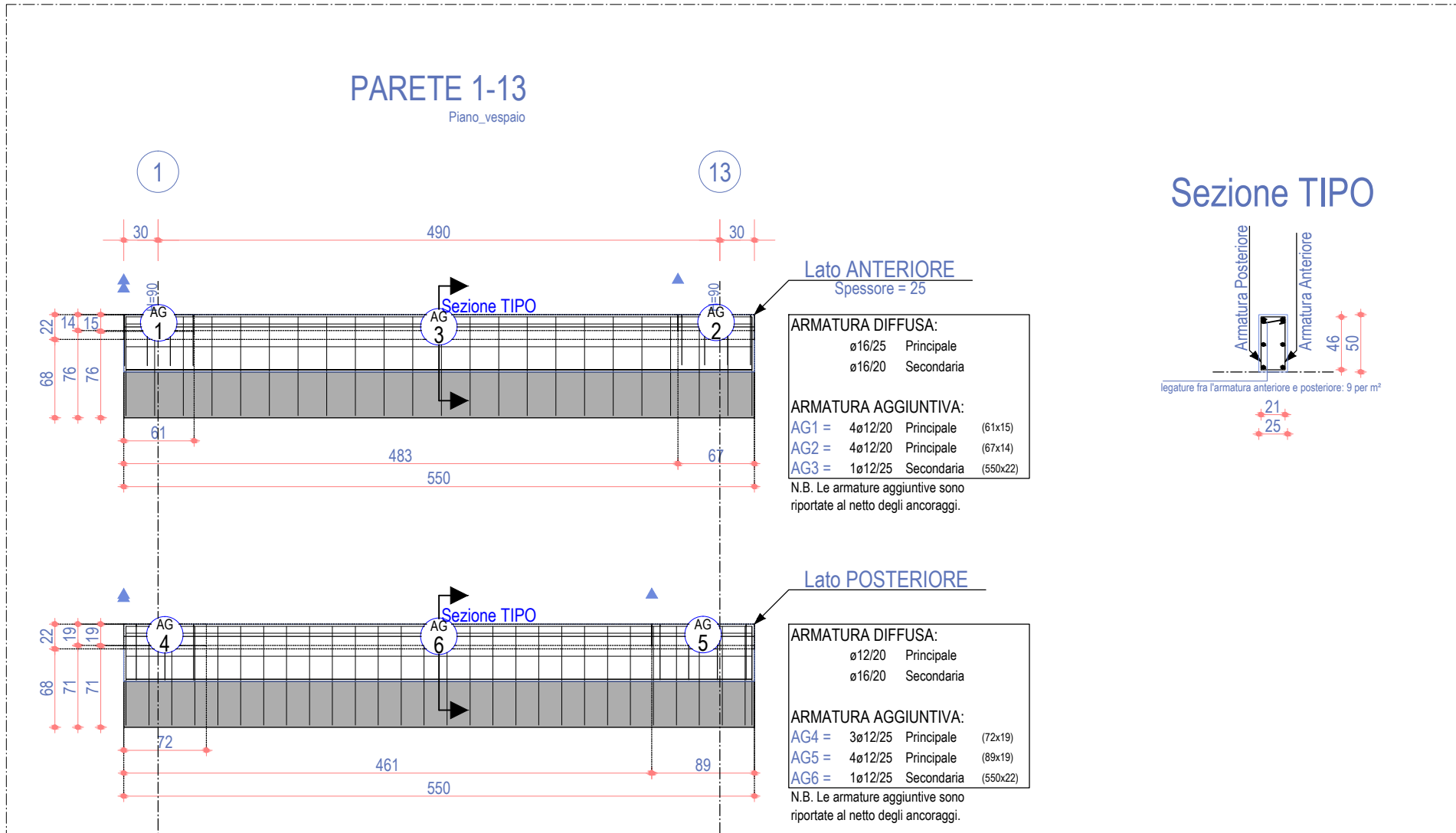

Scala: 1/50

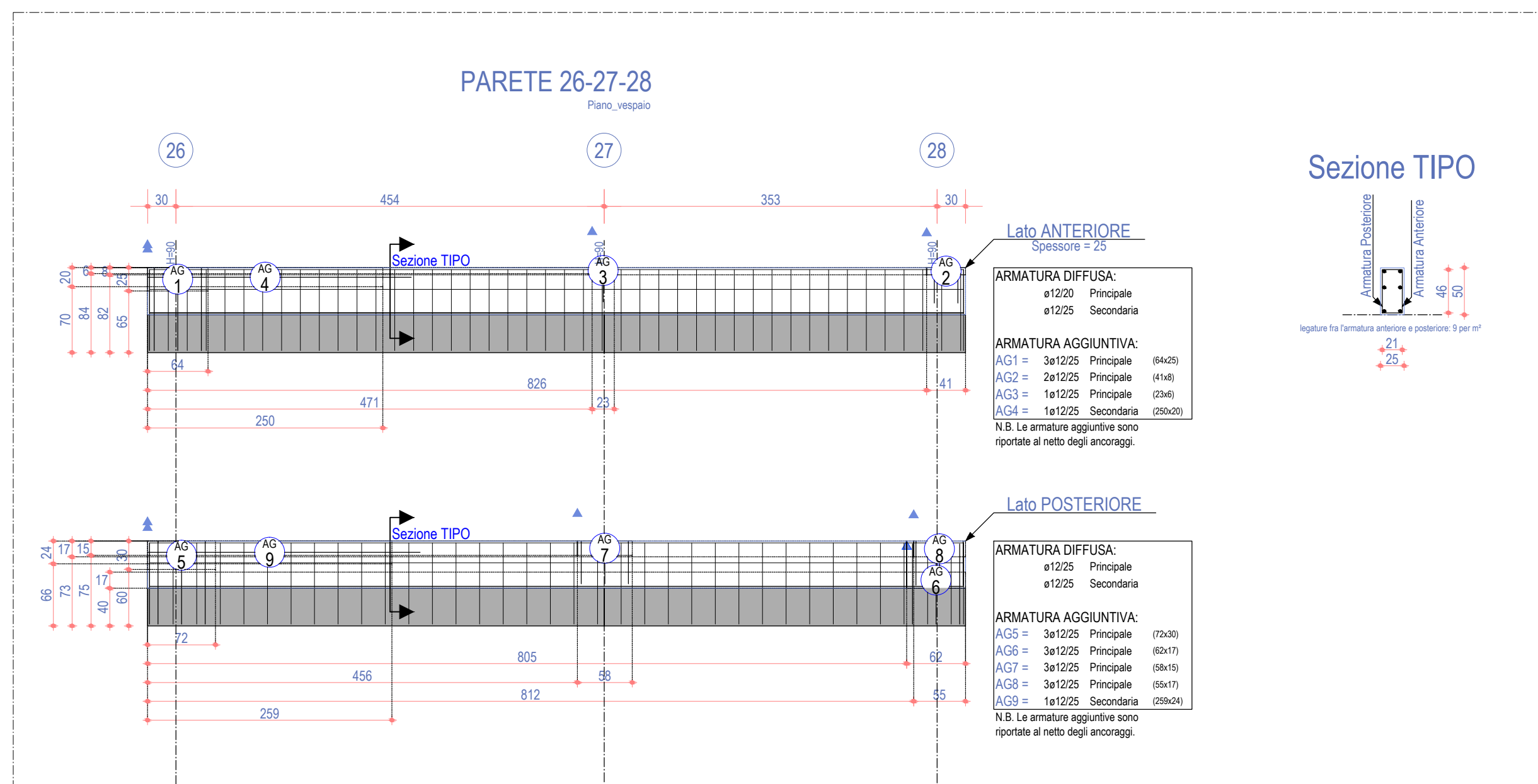

Scala: 1/50

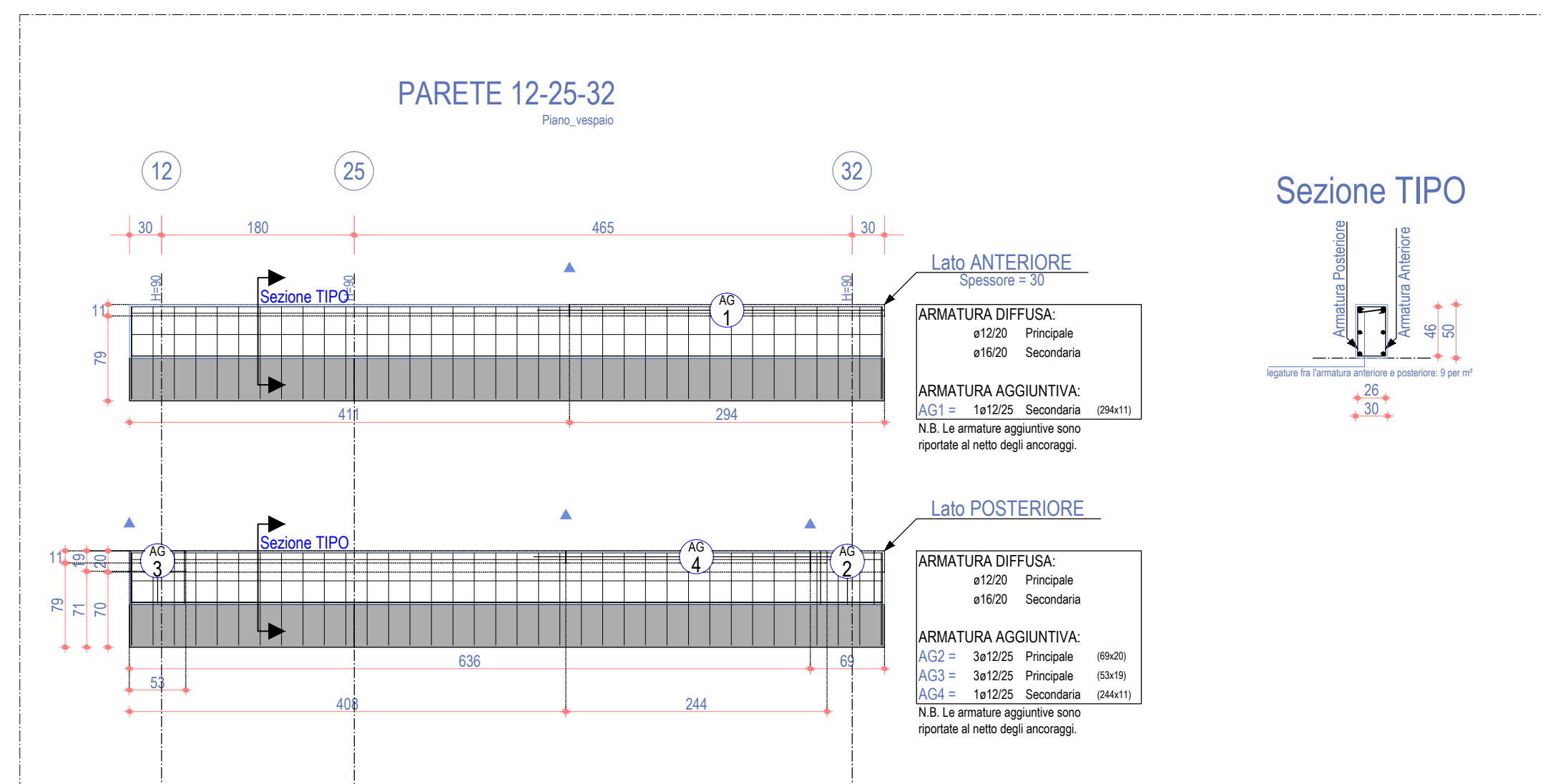

Scala: 1/50

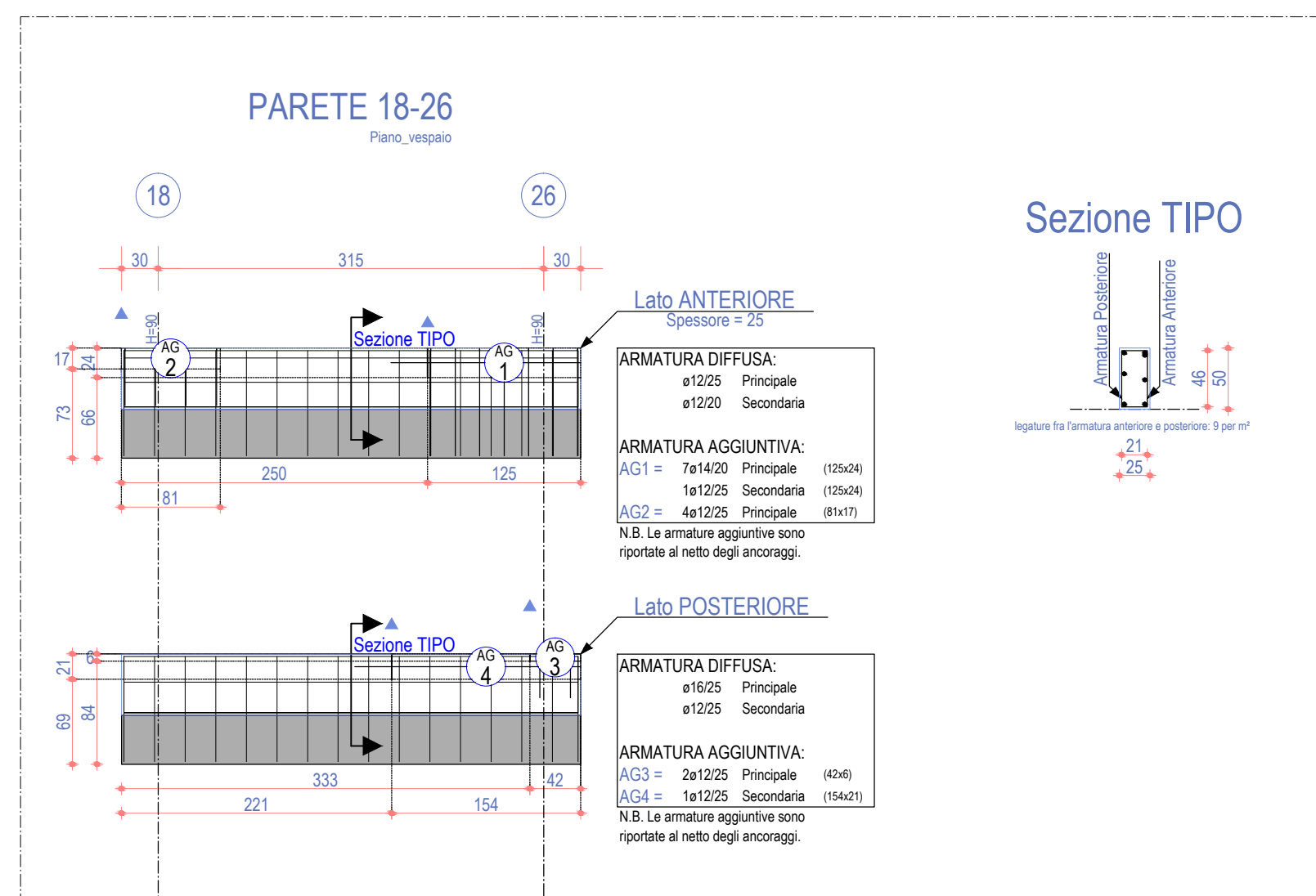

Scala: 1/50

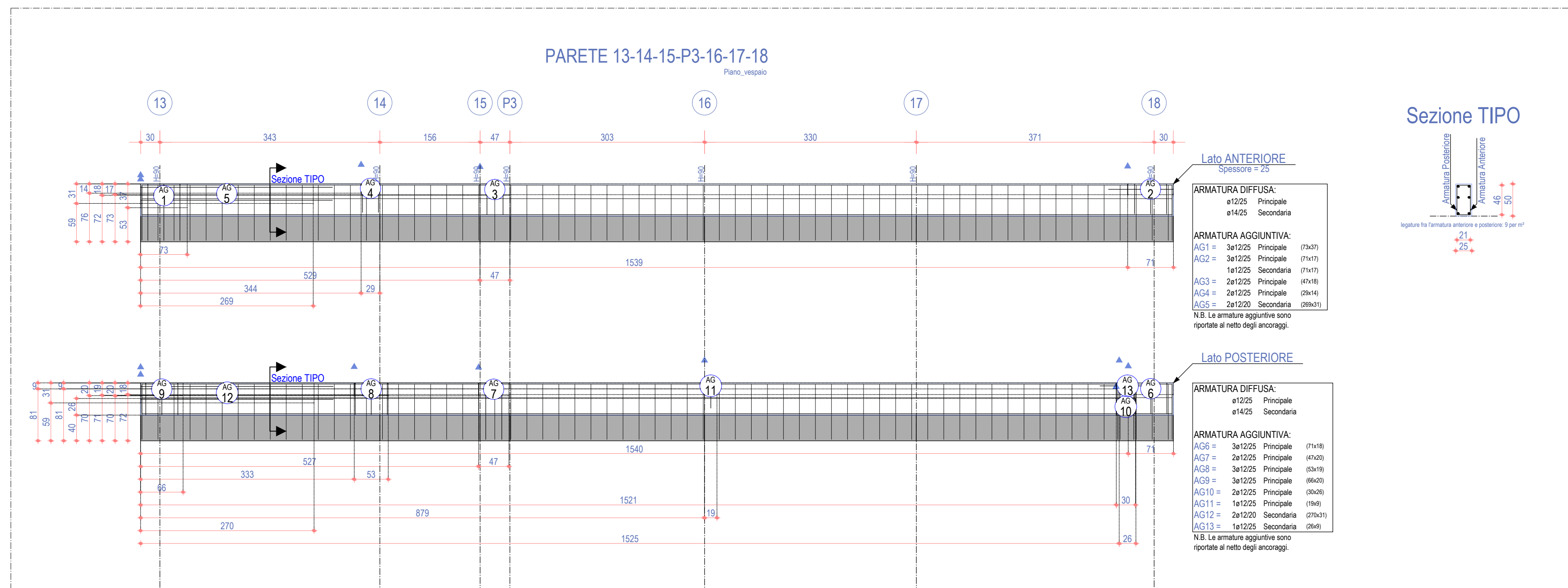

Scala: 1/50

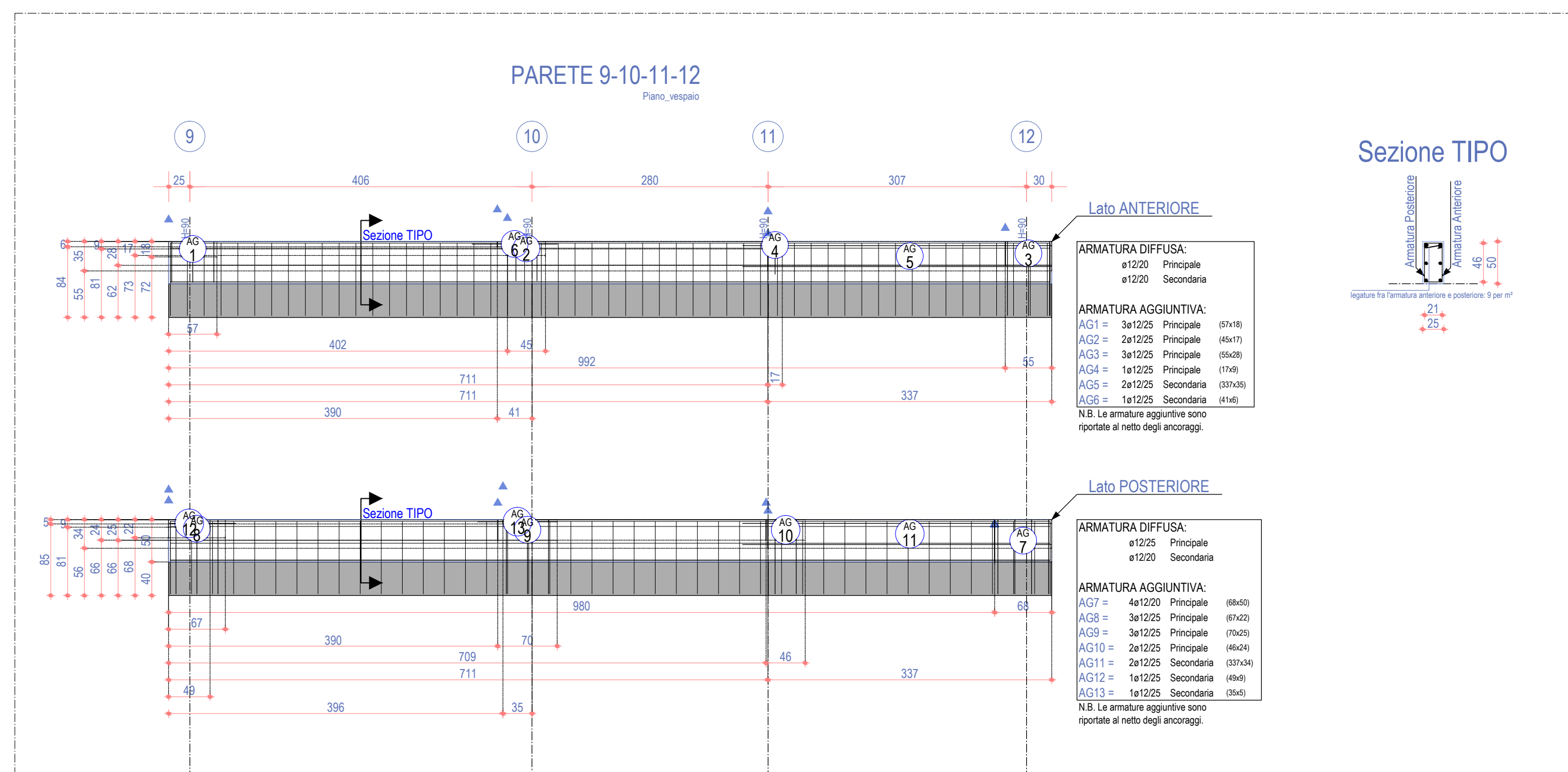

Scala: 1/50

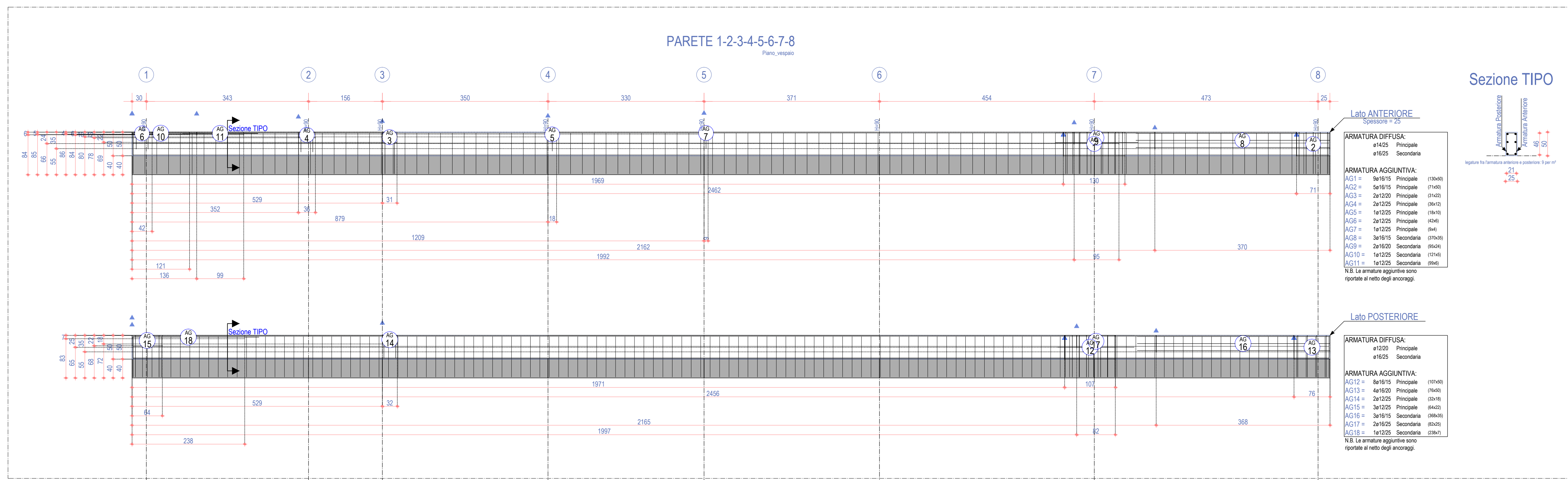

Scala: 1/50

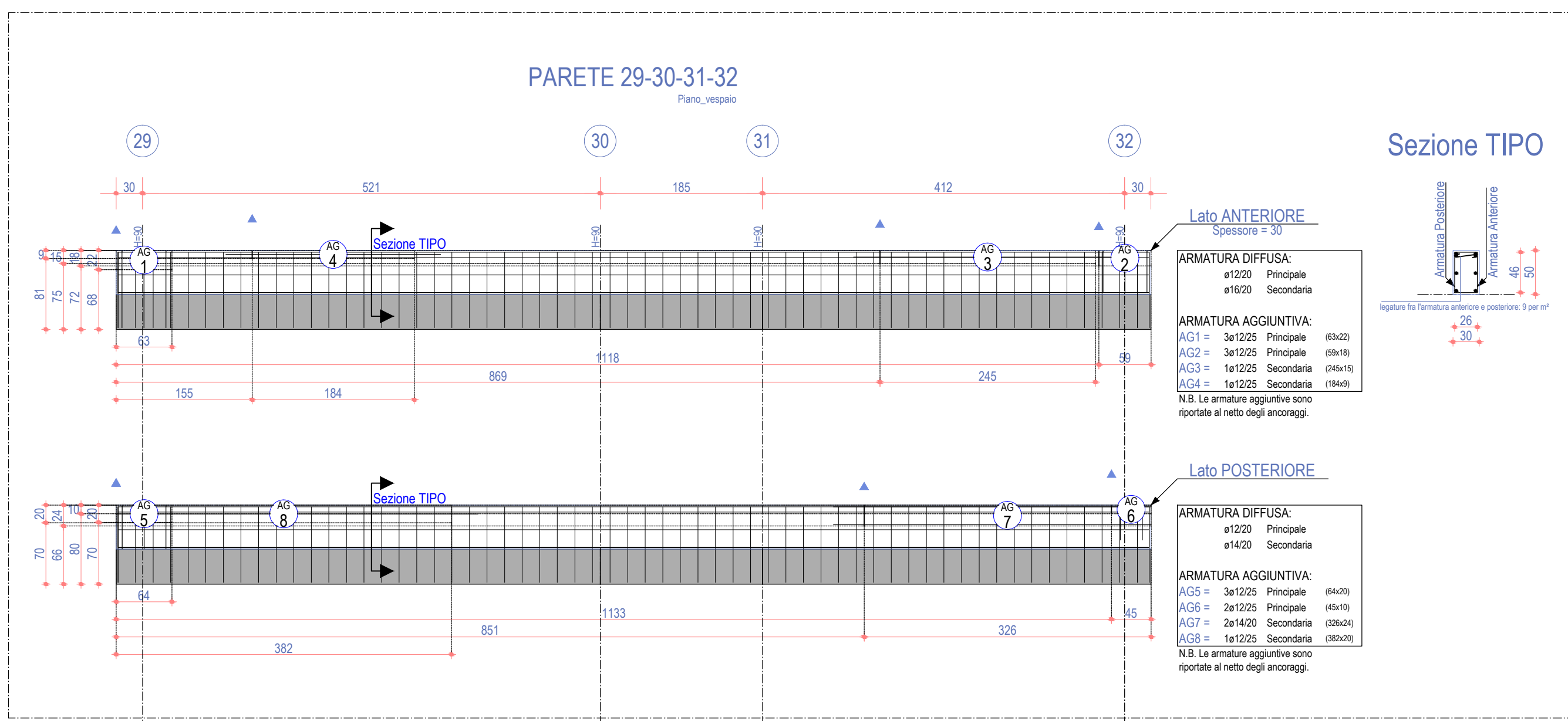

Scala: 1/50